



Ringlaan 39  
 1853 - Strombeek-Bever  
 tel. +32 2 880 88 90  
 info@aceg.be  
 www.aceg.be



## Keuringsverslag van een elektrische laagspanning- en zeer lage spanningsinstallatie

CONFORM

Datum keuring: 28/10/2022      Inspecteur: Jelle De Pauw      Mentor:      Installateur: Tom Geldolf

ID-label:      B.T.W. nr.: BE 0670 702 441      Klantreferentie:

Merk en type meettoestel: Metrel Eurotest ET61557      Serienummer: 19481210

Datum verslag: 28/10/2022

### Plaats van het onderzoek

Straatnaam	Blaisantvest
Huisnummer	88
Busnummer	i
Postcode	9000
Gemeente	Gent
Land	België

### Eigenaar

Naam  
 Straatnaam  
 Huisnummer  
 Busnummer  
 Postcode  
 Gemeente  
 Land

### Installateur

Naam: Tom Geldolf  
 BTW nr.: BE 0670 702 441  
 Telefoonnummer: 0473288021  
 E-mail: tom.geldolf@gmail.com

Type : woning

EAN : 541448820050857393

Teller Nr.: : 1SAG1100375450

Afbeelding schakel- en verdeelbord:



### Aard onderzoek:

Netbeheerder: FLUVIUS

Gelijkvormigheidscontrole van een nieuwe huishoudelijke installatie volgens (KB 08/09/2019) - AREI Boek 1 - 6.4. en 4.2.4.3.  
 Spanning: 1N400V      Meter / bord verbinding: 10 mm²      Max beveiliging: 40 A

Aantal borden: 1

Aantal kringen: 17

Ri algemeen: 47,2 MΩ

OK

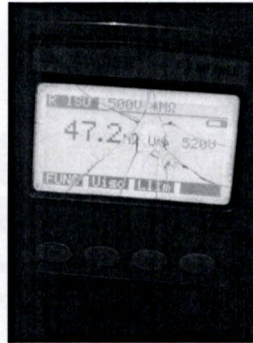

Aardelektrode: Verticaal of schuin in de grond gedreven baren, pennen of geleiders

RE: 5,64 Ω

OK



**DIFFERENTIEELSTROOMINRICHTING**

IΔ (mA)	In (A)	In - andere (A)	IΔt	Type	Beveiligde kringen	Test	x 2,5
300	40		22,5kA2s (3000A)	A	17	OK	OK
30	40		22,5kA2s (3000A)	A	8	OK	OK

**BESCHRIJVING INSTALLATIE**

Aantal kringen	Curve	Bescherming IN (A)	(andere)	P	Sectie (mm²)
14	C	16		2	2,5
2	C	16		2	1,5
1	C	32		2	6

Visueel nazicht (algemeen)	OK	Directe aanraking	OK	Indirecte aanraking	OK
Aansluitingen	OK	schema in bijlage door Aceg vzw	NA		
Equipotentiale verbindingen	OK	Doorsnede geleiders	OK		
Continuïteit	OK	Verlichting / toestellen	NVT		

**OPMERKINGEN - INBREUKEN - NOTA'S**

nota/note 2 Geen inbreuken vastgesteld.

**BESLUIT**

- De elektrische installatie voldoet aan de voorschriften van het KB 08/09/2019 - AREI Boek 1. Het volgende controlebezoek is te voorzien voor 28/10/2047
- De nodige maatregelen werden genomen, zodat de ingangsklemmen van de automatische differentieelstroominrichting, geplaatst aan het begin van de installatie, ontoegankelijk zijn gemaakt door verzegeling.
- Het (de) eendraadsschema(s) en het (de) situatieplan(nen) werd(en) door het erkend organisme voor gezien getekend.

Deze pdf-versie van het keuringsverslag is de originele versie en mag worden verspreid..

Aantal bijlage(n):

**VRIJGAVE VAN HET KEURINGSVERSLAG**

De inspecteur Jelle De Pauw

De werknemer,



Jelle De Pauw

ACEG VZW - #114

**Plichten van de eigenaar, beheerder, huurder voor de installatie onderworpen aan het AREI Boek 1 afdeling 9.1.2.**

- Het verslag dient te worden bewaard in het dossier van de elektrische installatie.
- Elke wijziging dient te worden vermeld in het elektrisch dossier.
- Elk ongeval overkomen van personen en te wijten, rechtsreeks of onrechtstreeks, aan de aanwezigheid van de elektrische installatie dient onmiddellijk meegedeeld te worden aan de algemene Directie Energie van de Federale Overheidsdienst Economie.

**Kwaliteit**

- De reproductie van dit document is enkel toegelaten in zijn integrale vorm en enkel met het schriftelijk akkoord van het controleorganisme en de aanvrager.
- De keuring beperkt zich tot de zichtbare en normaal toegankelijke delen van de installatie.

www.aceg.be

+32 2 880 88 90

BE53 0689 0209 2953 - BTW BE0839.866.481

**Stappenplan voor een installatie die conform is:**

Stap 1	Stap 2	Stap 3	Stap 4
Lees dit proces-verbaal zorgvuldig en besteed aandacht aan de eventuele nota's	Als u grote wijzigingen of uitbreidingen aan de installatie aanbrengt, moet u deze laten controleren.	De volgende periodieke keuring is voorzien voor 28/10/2047	ACEG staat tot uw dienst voor alle noodzakelijke keuringen.

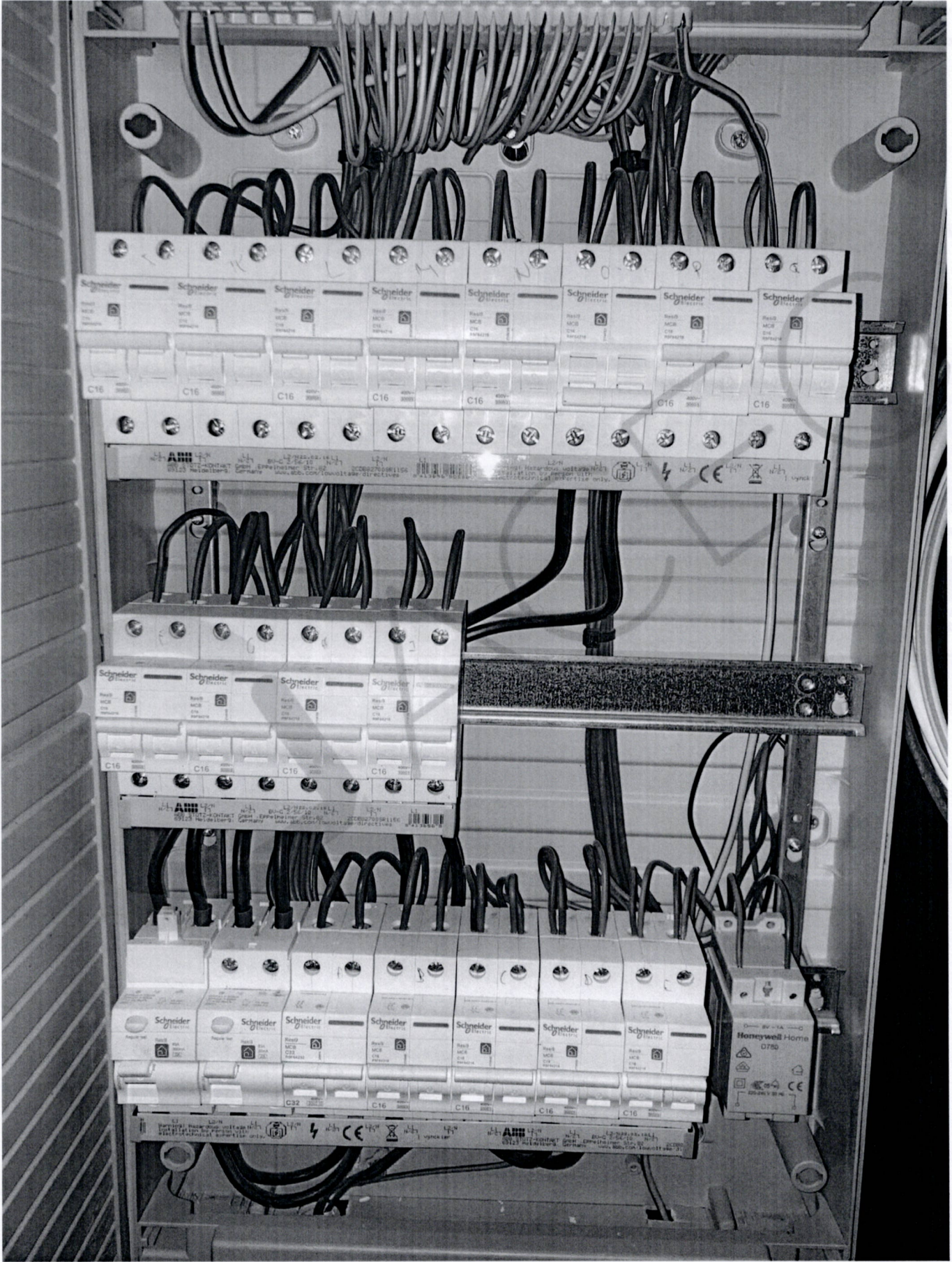

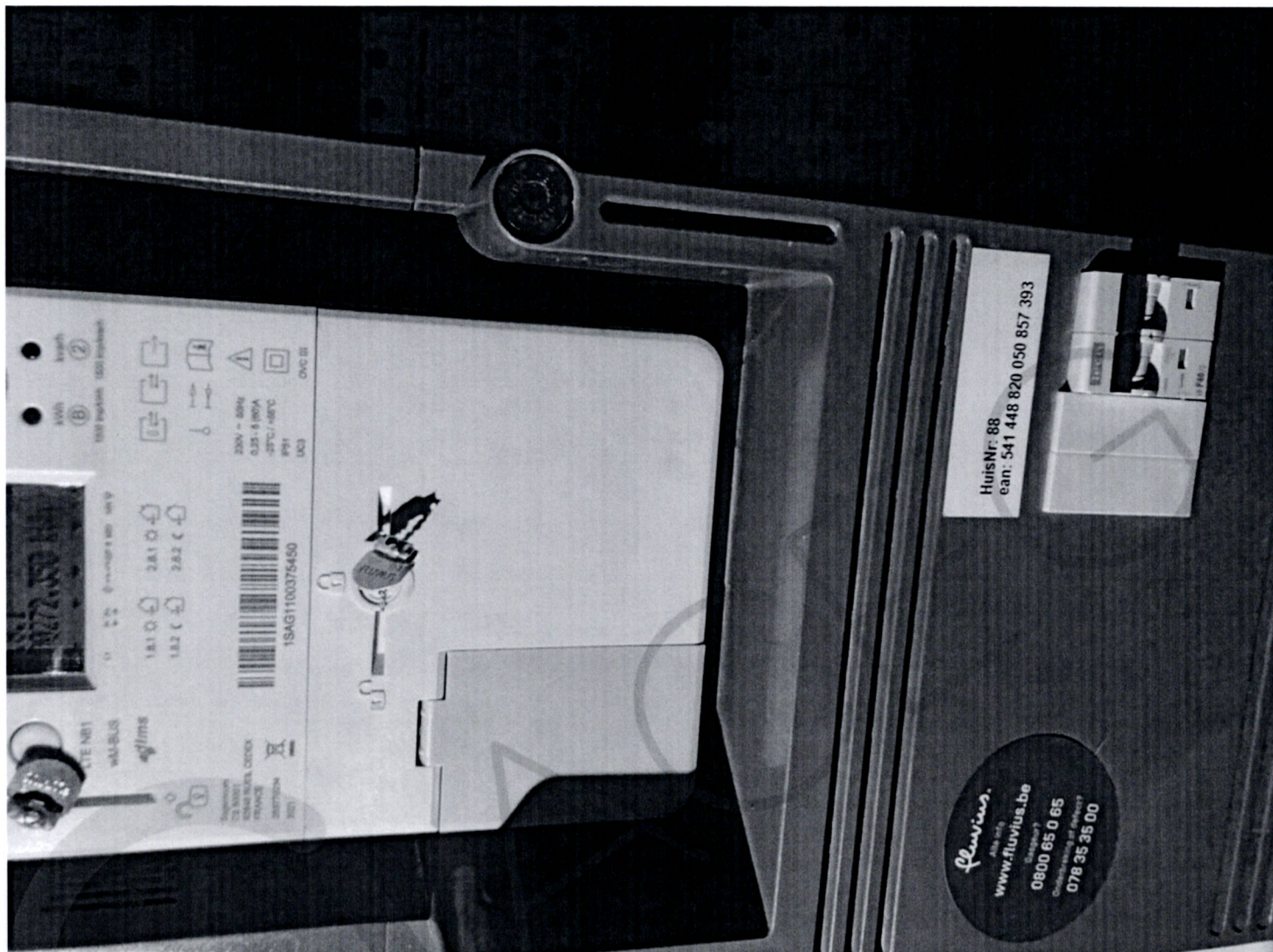

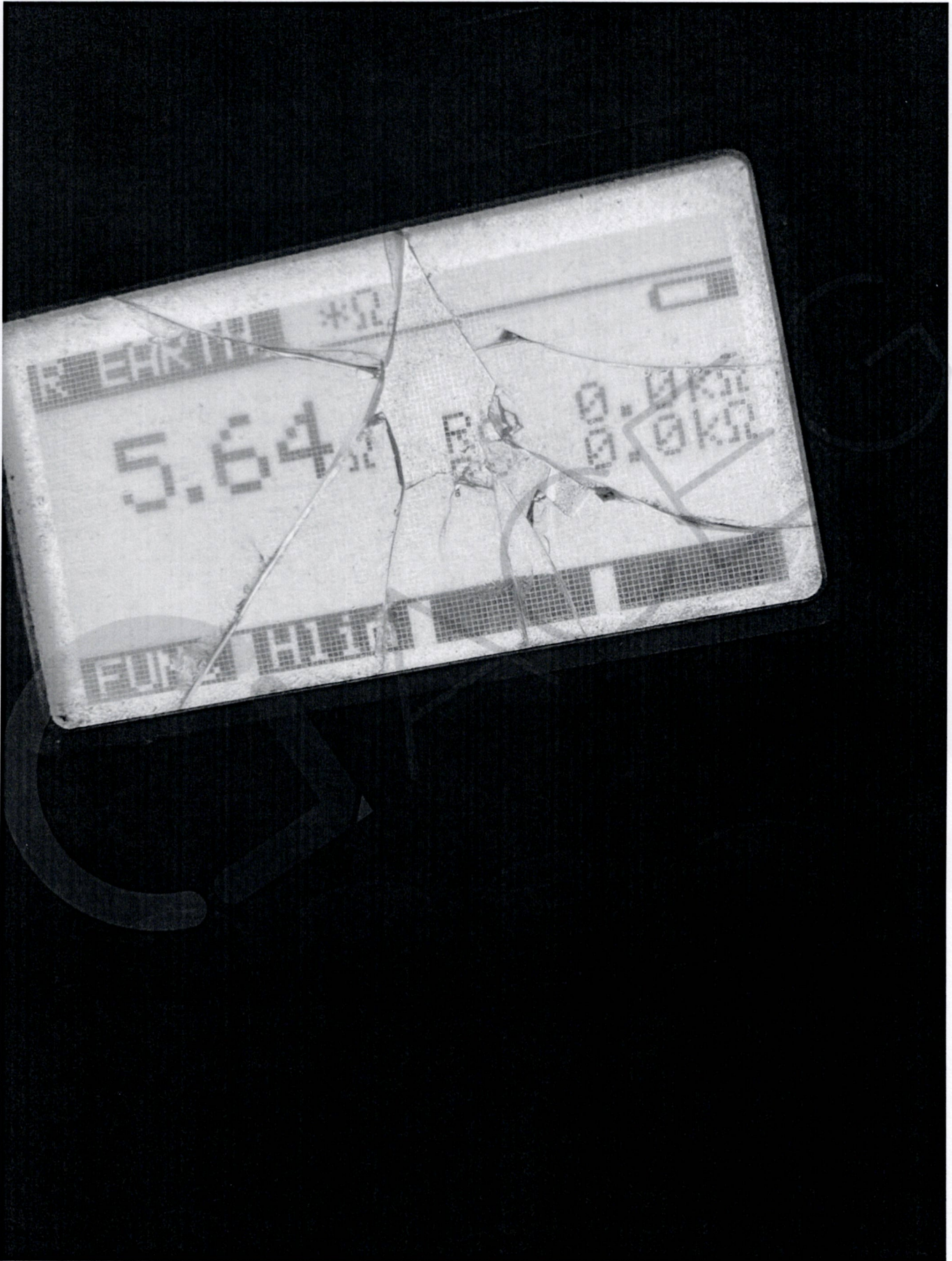

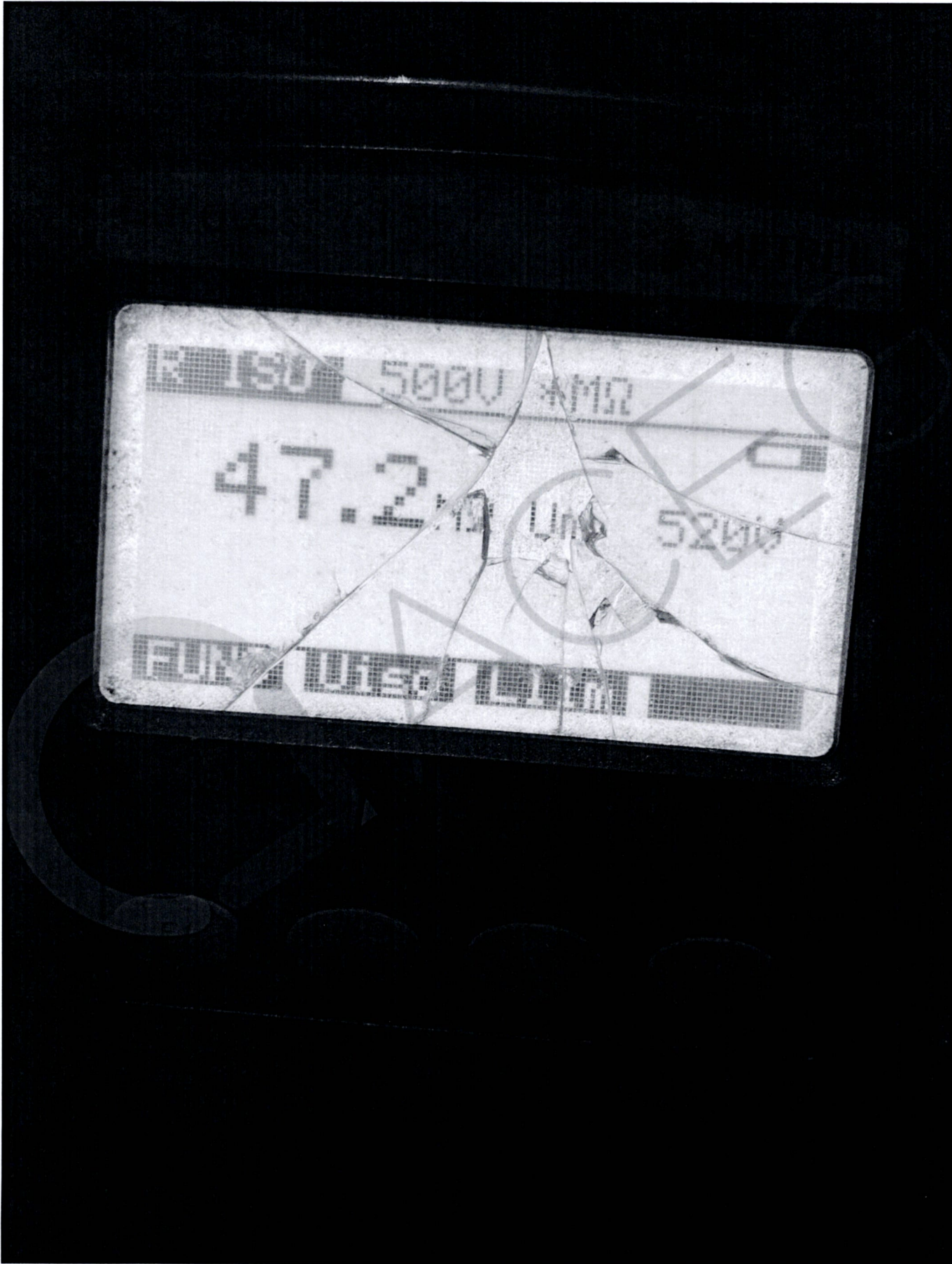

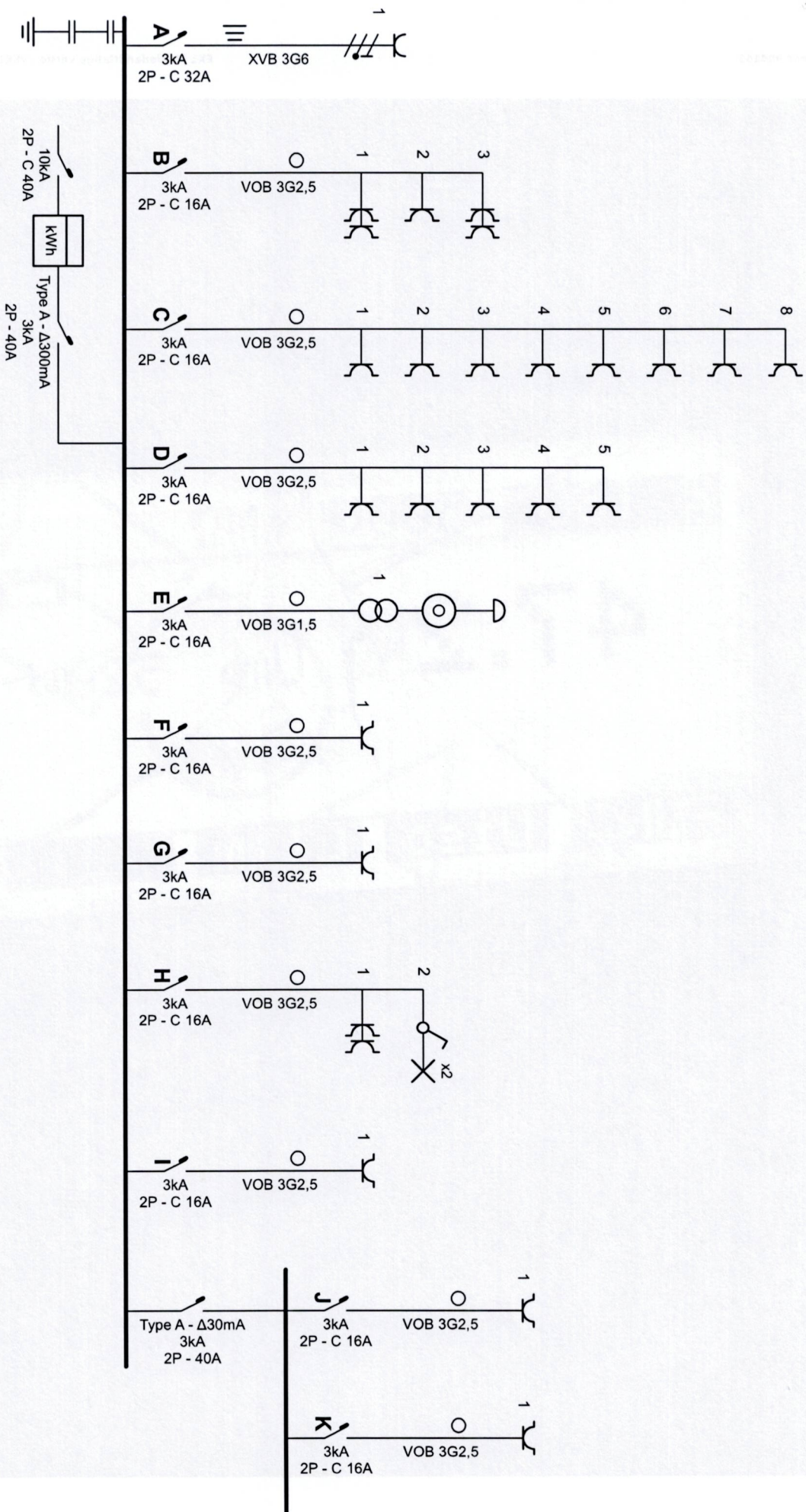

Plaats van de elektrische installatie

*[Handwritten signature]*  
 ACEGVZW#114  
 28/10/2022

**Installateur**  
 Tom Geldolf  
 Hollenaarstraat 109  
 9041 Oostakker  
 GSM: 0473 28 80 21  
 e-mail: tom.geldolf@gmail.com  
 BTW BE 0670.702.441

**p. 1/7**  
**Eendraadschema**  
 2 x 230V ~ 50Hz

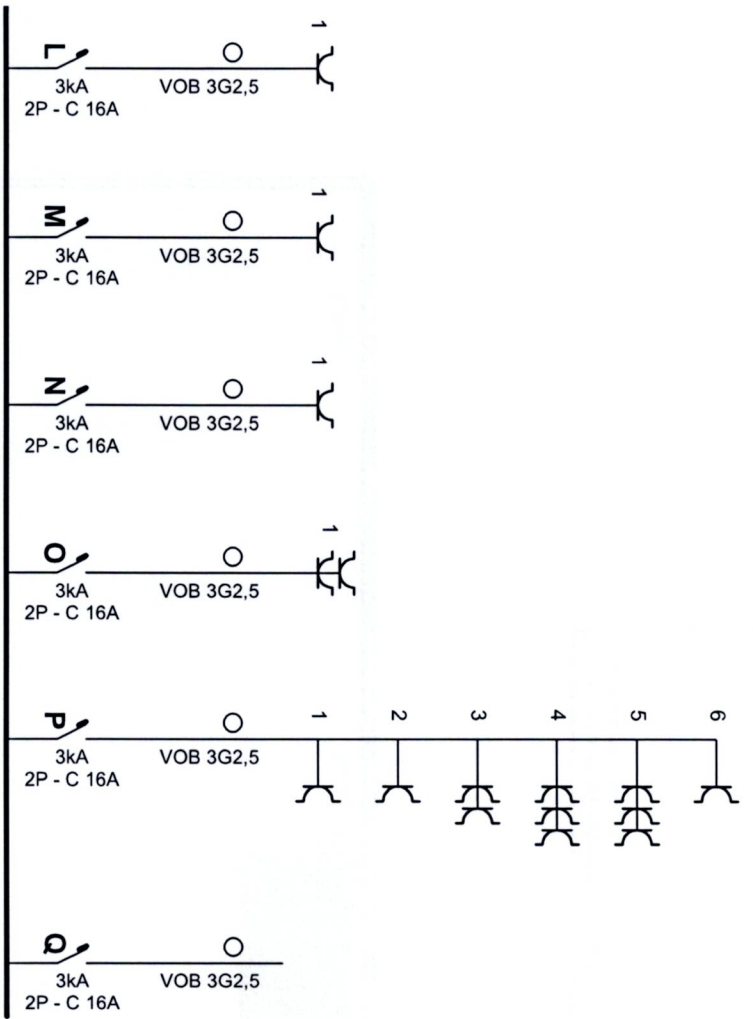

Plaats van de elektrische installatie

  
 ACEGVZW#1114  
 28/10/2022

Installateur

Tom Geldolf  
 Hollenaarstraat 109  
 9041 Oostakker  
 GSM: 0473 28 80 21  
 e-mail: tom.geldolf@gmail.com  
 BTW BE 0670.702.441

p. 2/7  
Eendraadschema

2 x 230V ~ 50Hz

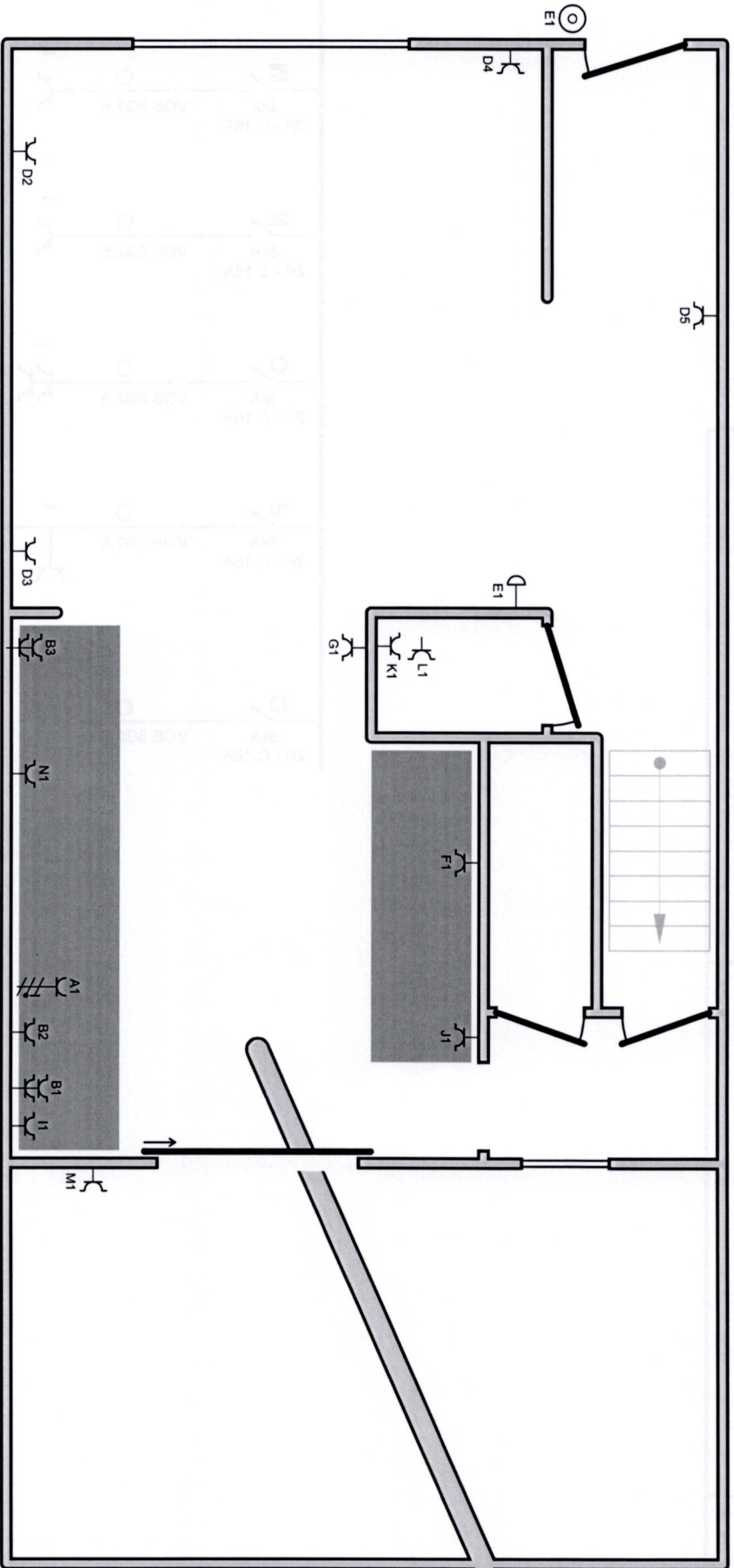

Plaats van de elektrische installatie

Acegvzw#114  
28/10/2022

Installateur

Tom Geldolf  
Hollenaarstraat 109  
9041 Oostakker  
GSM: 0473 28 80 21  
e-mail: tom.geldolf@gmail.com  
BTW BE 0670.702.441

P. 3/7  
Situatieschema

2 x 230V ~ 50Hz

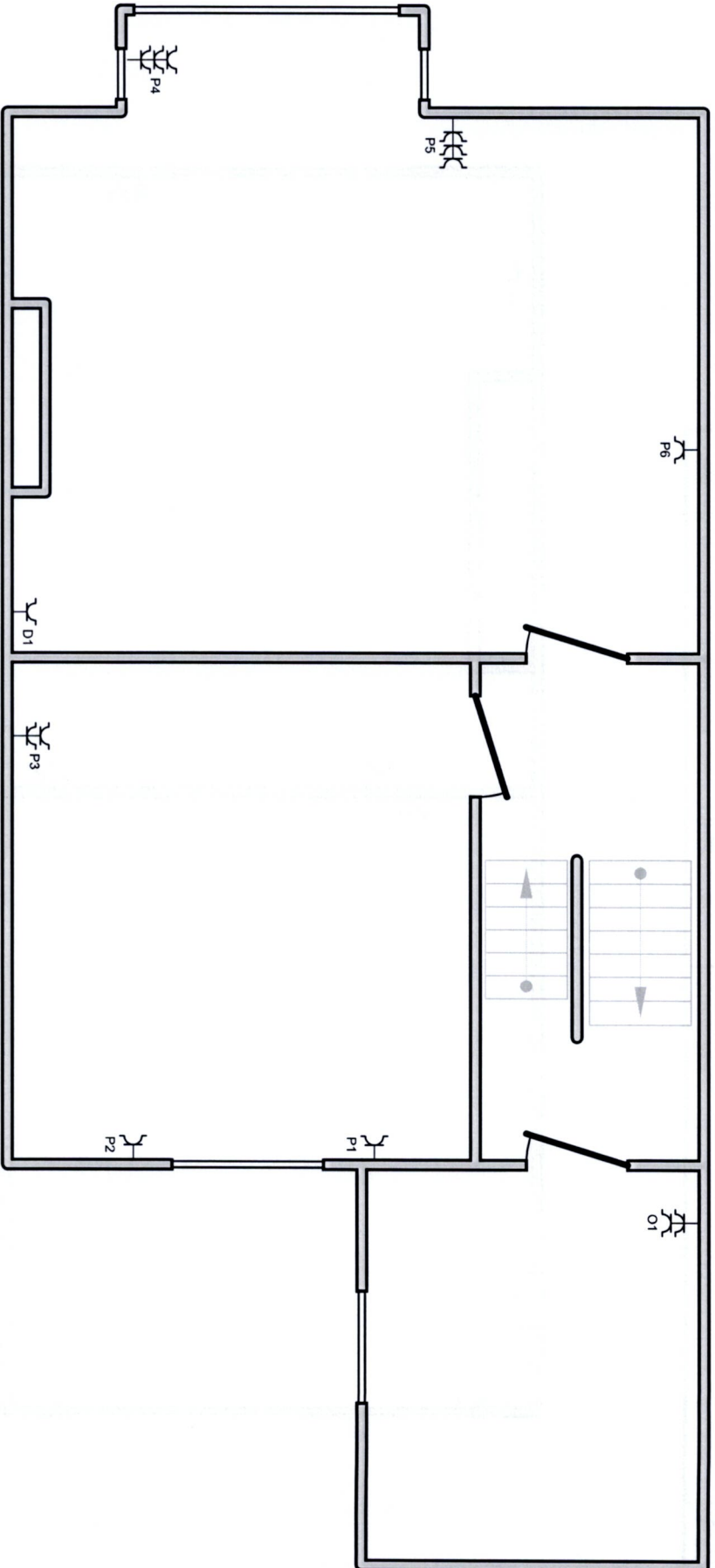

Plaats van de elektrische installatie

Acgqvzw#114  
28/10/2022

Installateur

Tom Geldolf  
Hollenaarstraat 109  
9041 Oostakker  
GSM: 0473 28 80 21  
e-mail: tom.geldolf@gmail.com  
BTW BE 0670.702.441

p. 4/7  
Situatieschema

2 x 230V ~ 50Hz

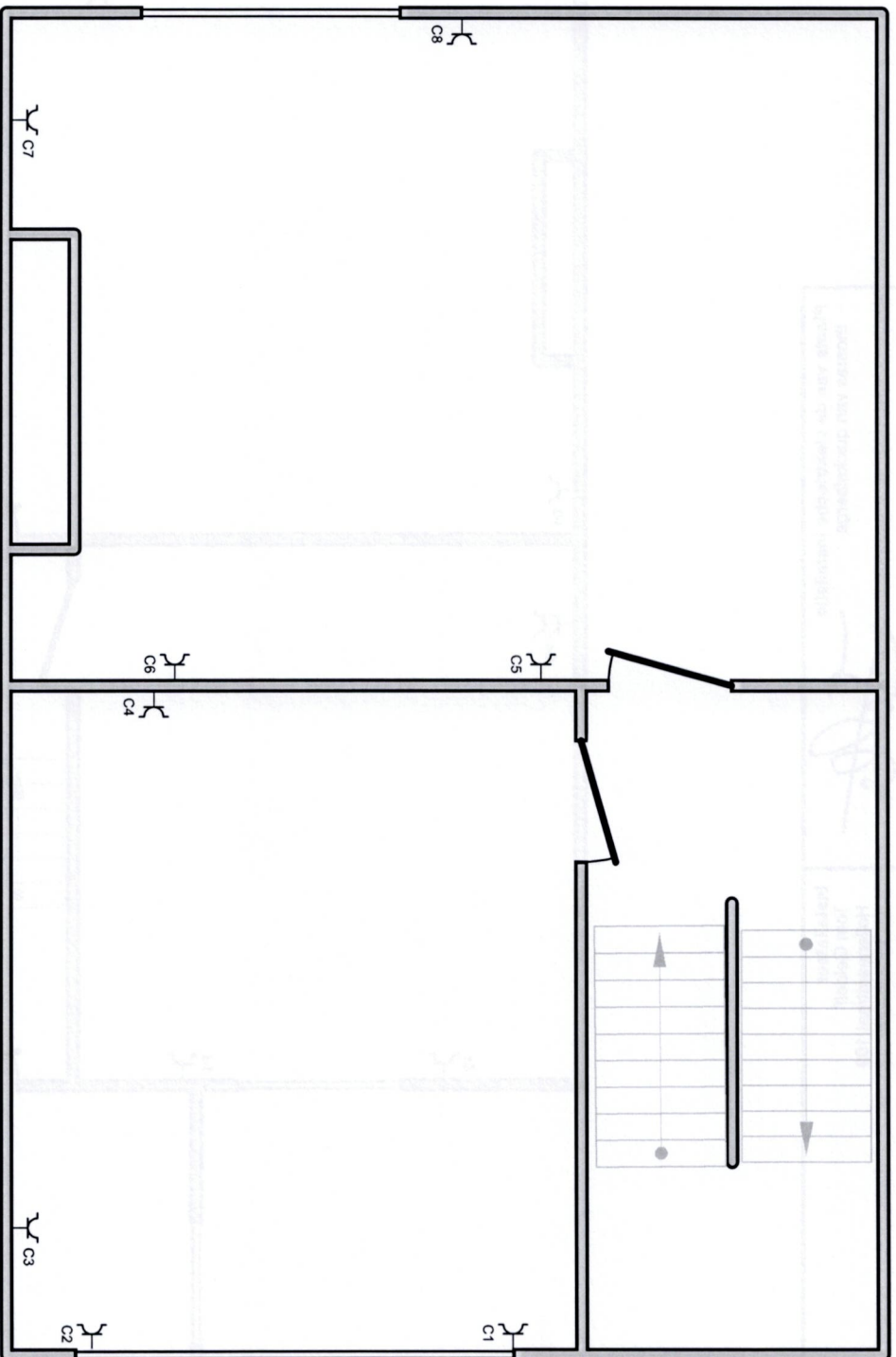

Plaats van de elektrische installatie

  
 Acegvzw#114  
 28/10/2022

**Installateur**  
 Tom Geldolf  
 Hollenaarstraat 109  
 9041 Oostakker  
 GSM: 0473 28 80 21  
 e-mail: tom.geldolf@gmail.com  
 BTW BE 0670.702.441

**p. 5/7**  
**Situatieschema**  
 2 x 230V ~ 50Hz

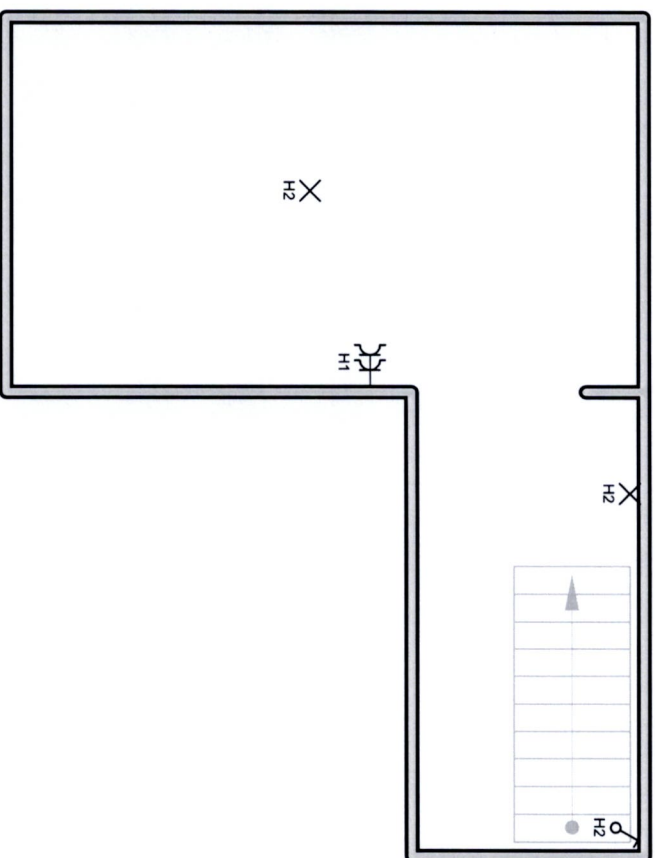

Plaats van de elektrische installatie

ACEGVZW#114

28/10/2022

Installateur

Tom Geldolf

Hollenaarstraat 109

9041 Oostakker

GSM: 0473 28 80 21

e-mail: tom.geldolf@gmail.com

BTW BE 0670.702.441

p. 6/7

Situatieschema

2 x 230V ~ 50Hz

