

- DWARSDOORSNEDE -

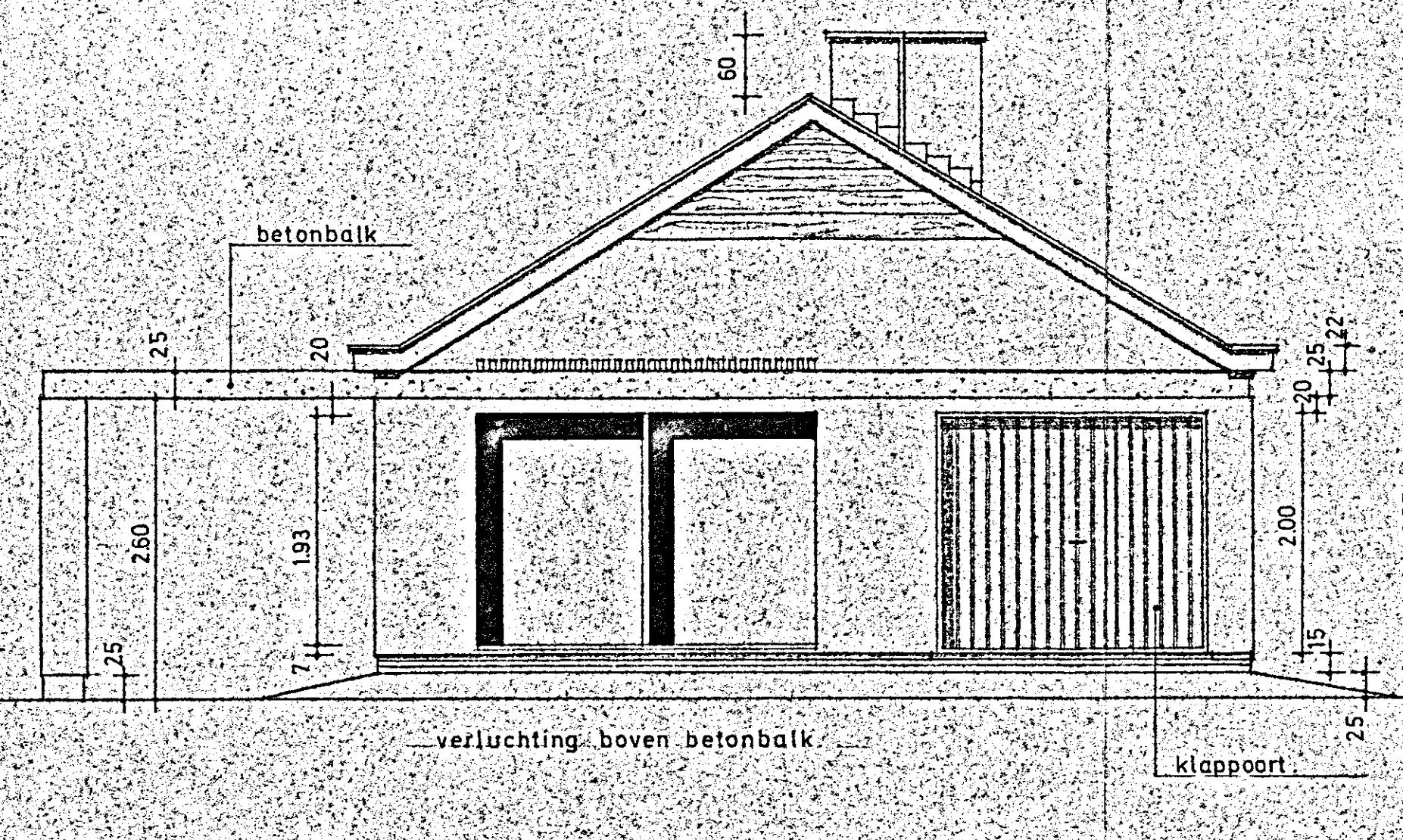

- VOORGEVEL -

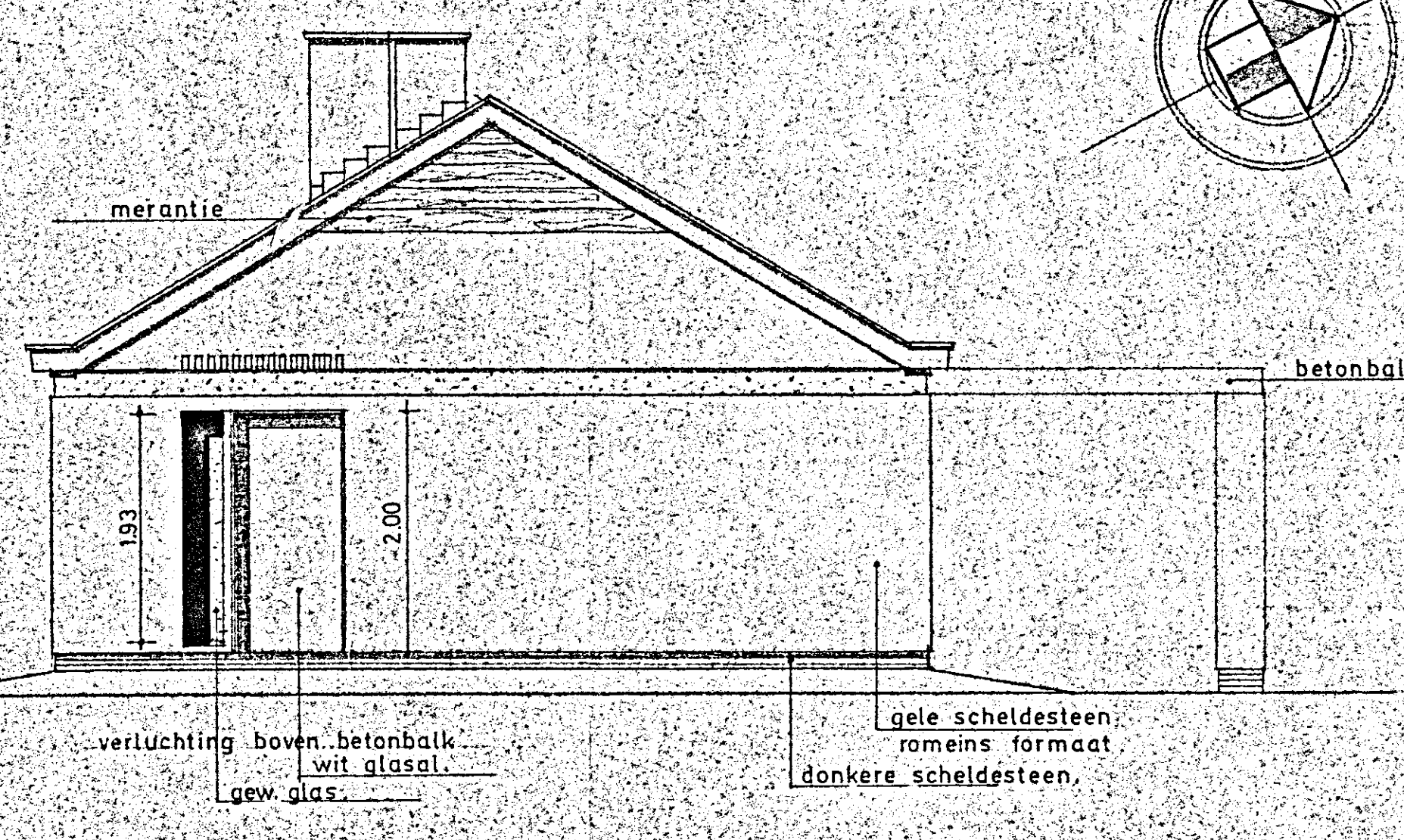

- ACHTERGEVEL -

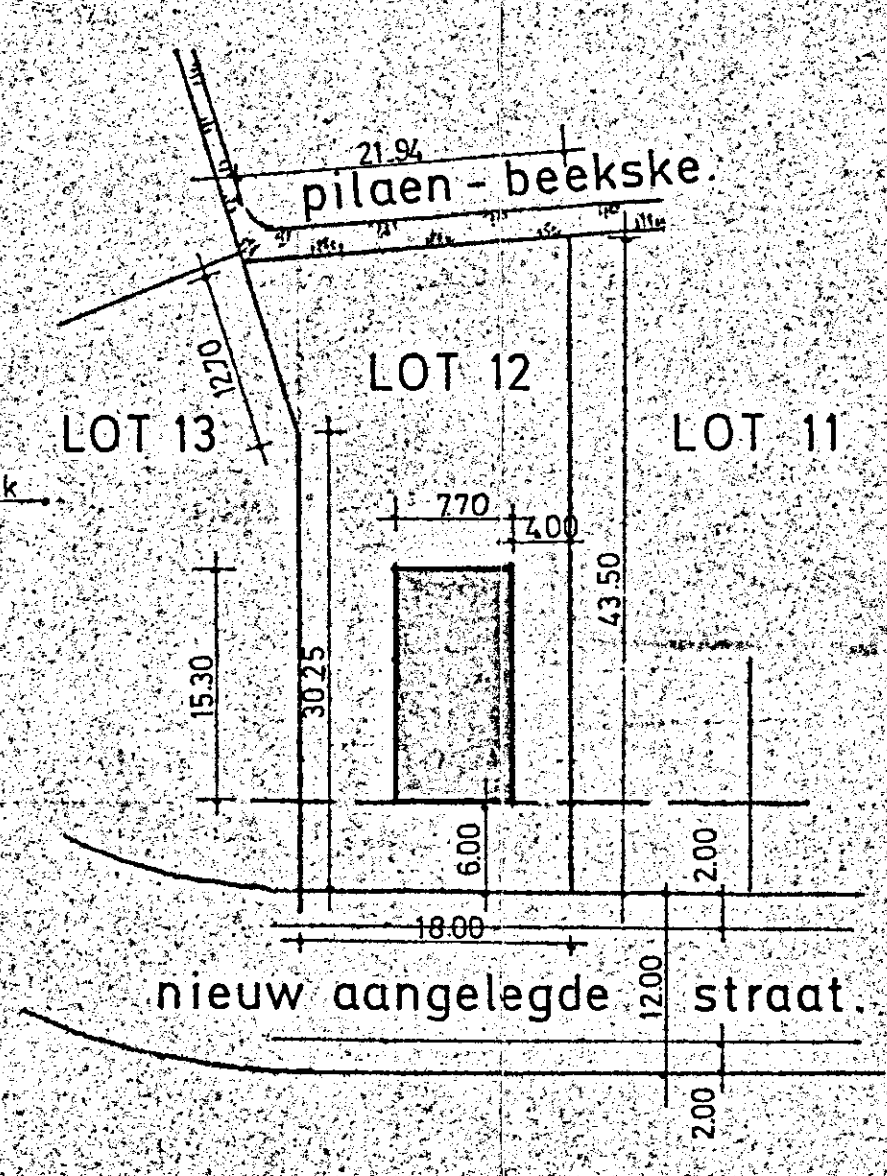

- LIGGINGSPLAN 1/500 -

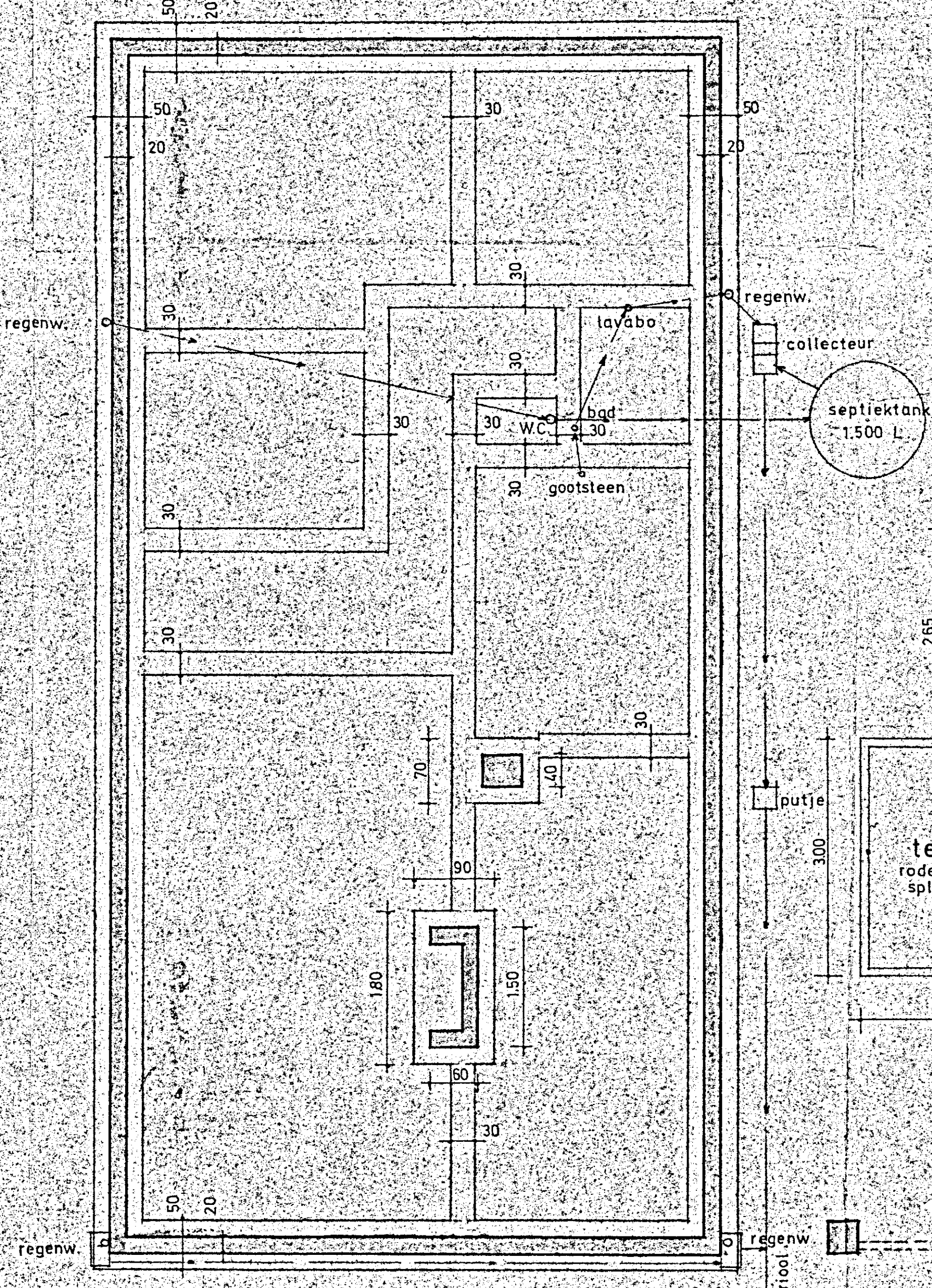
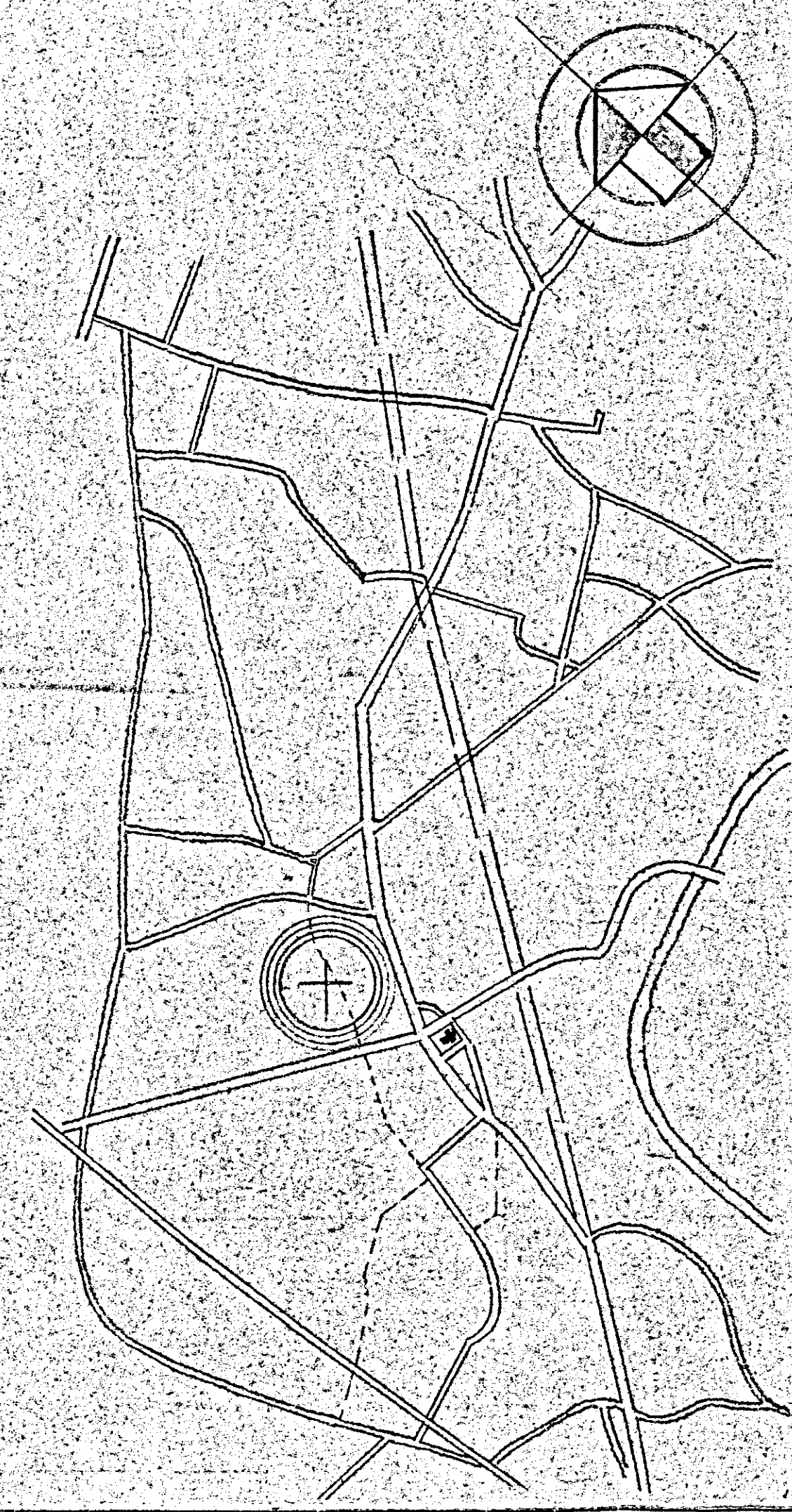

- FUNDERING + RIOLERING -

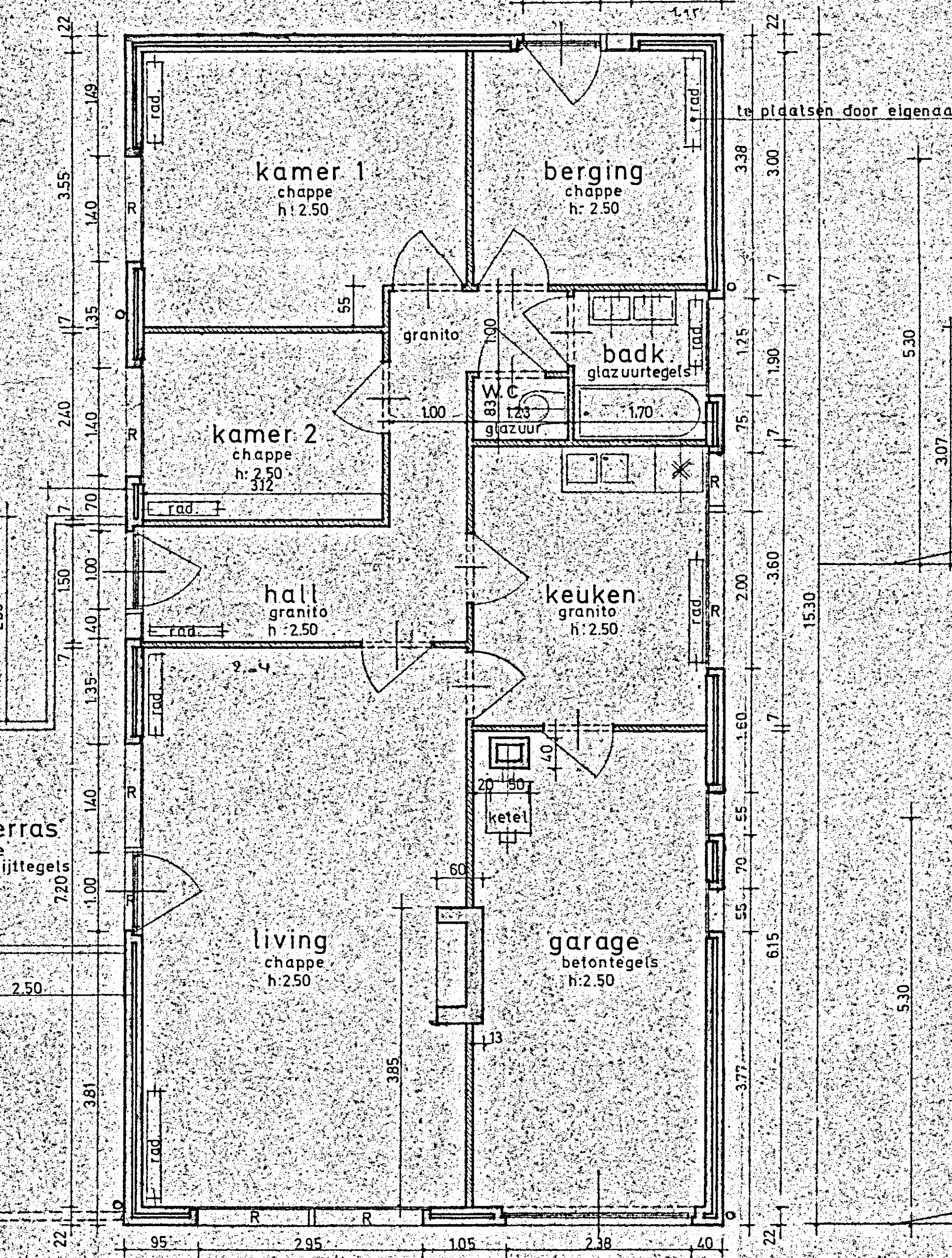

- GELIJKVLOERS -

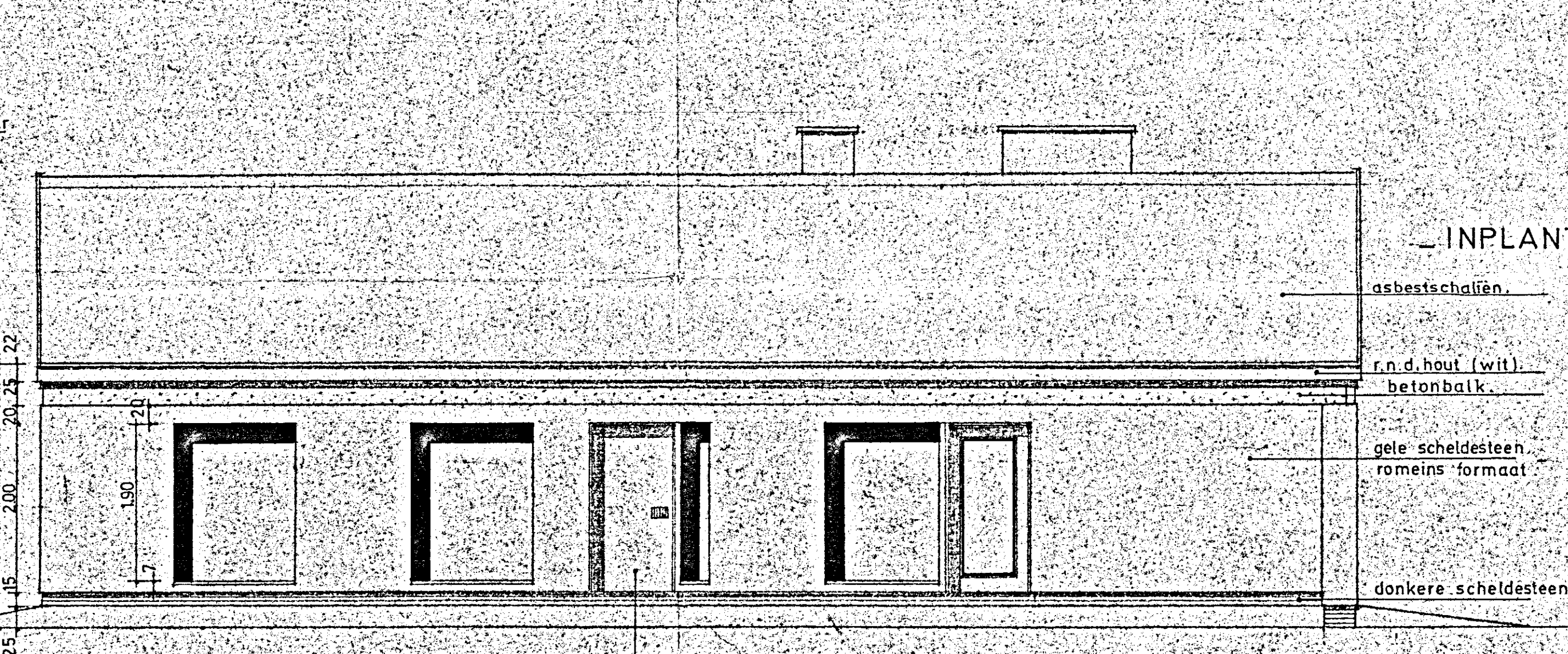

- GEVEL LINKS -

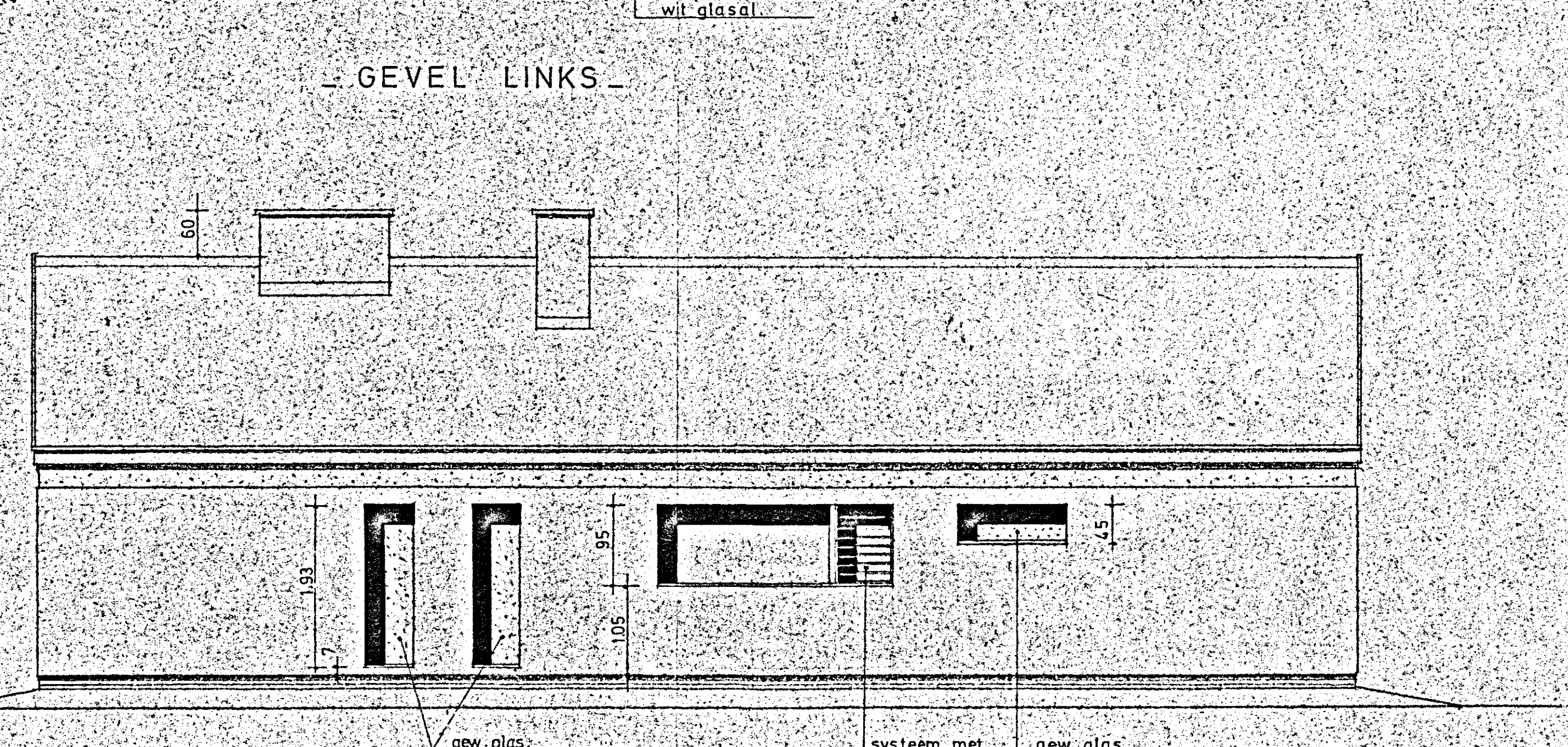

- GEVEL RECHTS -

**GEMEENTE EKE.**  
**ONTWERP:** EKE  
**BOUWEN VAN BUNGALOW, GELEGEN VERKAVELING "PILAEENBEEK", LOT 12.**

**EIGENAAR:**

**ARCHITEKT PLAN 1. DOSSIER:131.**  
 Fidèle DE COCK  
 ARCHITECT  
 St. Paulustraat 24  
 GENT - Tel. : 22.59.16  
 prov. reg. v.oost-vl.  
 nr. 789.

**EIGENAAR ARCHITEKT AANNEMER**

**GOEDKEURING**  
 De voorwaarden en bepalingen van de wetgeving van 1971 betreffende de bouwvergunningen zijn toegepast.  
 COCK ontwerper en schrijver van de plannen.  
 De Secretaris De Gemeente Eke

**LEGENDE**  
 metselwerk  
 gew. beton  
 steenslag  
 isolatie